

作業指示書

1	マニフェスト排出事業者	株式会社建美				
2	住所	仙台市青葉区国分町1-7-18東洋ワークビル3階				
3	TEL	022-262-6997				
4	マニフェスト排出事業場	同上				
5	住所					
6	TEL					
7	客先担当者	大柿様				
8	A表の取り扱いについて	お渡し				
9	< 廃棄物の出庫先 >					
	自社	イーストコア	宮城県環境事業公社			
	鈴木工業	J&T環境	万力			
	東北油化工業	BWM	昭和羽前建設工業			
10	< 注意事項 >					
	2024/6/10月曜日 9時					
	養生あり、エレベーター使用しての回収になります。搬出はロジスティード東日本に委託します。					
	ビル正面に路駐の上、回収のご対応いただけますと幸いです。					
	廃棄物: 鈴木工業、J&T、自社					
11	< 準備物 >					
	洗濯機箱×1、台車2台、パレット1枚					
11	< 現場地図 廃棄物置場図 >					
12	< マニフェスト >					
	自社	廃プラ	/		/	
	JT	蛍光灯	/		/	
	JT	区分②	/		/	
	鈴木工業		/		/	
	/		/		/	

承認	営業担当
	石井

# 御 見 積 書



株式会社建美 御中

令和6年6月4日

株式会社サイコー

代表取締役 服部 泰子

〒983-0828  
宮城県仙台市宮城野区岩切分台1丁目8-4  
TEL: 022-255-3150  
FAX: 022-255-9955

御見積金額 ￥152,900 (税込)

件 名 : 産業廃棄物回収の件  
支払条件: 別途打ち合わせによる  
有効期限: 見積提出後1ヶ月  
見積条件: この御見積書は概算数量となります。  
実際のご請求は実数量を計測したものとさせていただきますので御了承願います。

承認	承認	作成
		石井

品名	数量	単位	単価	金額
【産業廃棄物処分】				
・金属くず(鉄製ラック)	1	式	無償	無償
搬出作業費	1	式	114,000	¥114,000
収集運搬費	1	車	25,000	¥25,000
【参考】				
[J&T環境(株)様への搬入]				
・蛍光灯	1	kg	260	※
・白熱球	1	kg	190	※
・分級電池区分②(10kg未満の場合5,500円)	1	kg	550	※
[鈴木工業(株)様への搬入]				
・引火性廃油(廃液)(25kg未満3,750円)	1	kg	150	※
・引火性廃油(スプレー)	1	缶	630	※
・汚泥(廃薬品)(25kg未満3,750円)	1	kg	150	※
・廃アルカリ(廃液)(25kg未満3,750円)	1	kg	150	※
契約書作成諸経費(紙契約の場合)	1	式	6,000	※
以下余白				
小計				¥139,000
消費税				¥13,900
合計				¥152,900

備考
・養生から弊社にて行います。搬出にはEVを使用させていただき予定となります。 ・契約外品目については、残置もしくはご返却となります。 ・回収日当日、車両停車位置の確保をお願いいたします。 ・ラックの処分について 現地での解体となります。ラックの解体の際、作業音が発生いたします。予めご了承ください。 解体から搬出までは約1時間程度を想定しております。 作業時までにはラック内を空にさせていただきますようお願いいたします。

高速代

2000円

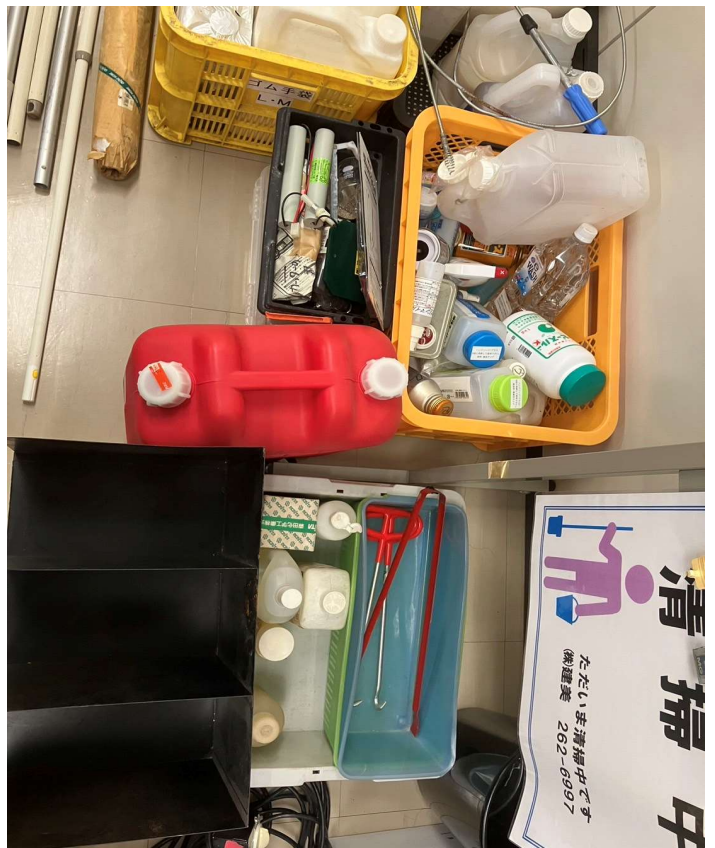

鉄ラックのみ回収



