

作業指示書

1	マニフェスト排出事業者	株式会社日産フィナンシャルサービス				
2	住所	千葉県美浜区中瀬2-6-1WBGマリブウエスト14F				
3	TEL	043-388-4102				
4	マニフェスト排出事業場	株式会社日産フィナンシャルサービス仙台事務所				
5	住所	仙台市宮城野区榴岡2-5-10 松栄東口第三ビル3F				
6	TEL	022-293-7411				
7	客先担当者	鈴木様				
8	A表の取り扱いについて	お渡し				
9	＜ 廃棄物の出庫先 ＞					
	自社	イーストコア		宮城県環境事業公社		
	鈴木工業	J&T環境		万力		
	東北油化工業	BWM		昭和羽前建設工業		
10	＜ 注意事項 ＞					
	路駐の上、回収のご対応をお願いします。EVにて回収。養生なしです。					
	ユニティーかタイミー2名手配予定。					
	回収物:産廃(プラ、金属、蛍光灯)、機密(段ボール4箱程度)					
到着後、内線で担当者様に声掛けの上、ご対応お願いいたします。						
11	＜ 準備物 ＞					
	台車2台、パレット1～2枚、洗濯機箱4箱					
11	＜ 現場地図 廃棄物置場図 ＞					
12	＜ マニフェスト ＞					
	／		／		／	
	／		／		／	
	／		／		／	
	／		／		／	
	／		／		／	

承認	営業担当
	石井

御 見 積 書



株式会社日産フィナンシャルサービス 御中

令和6年6月4日

御見積金額 **¥97,790** (税込)

株式会社サイコー

代表取締役 齋藤孝志

〒983-0828
宮城県仙台市宮城野区岩切分台1丁目8-4
TEL:022-255-3150
FAX:022-255-9955

件名: 産業廃棄物処理の件
支払条件: 別途打ち合わせによる
有効期限: 見積提出後1ヶ月

見積条件: この御見積書は概算数量となります。
実際のご請求は実数量を計測したものとさせていただきますので御了承願います。

承認	承認	作成

品名	数量	単位	単価	金額
【産業廃棄物処分】				
【(株)サイコーへの搬入】				
・廃プラスチック類	200	kg	80	¥16,000
・金属くず	500	kg	10	¥5,000
・ガラス陶磁器くず	5	kg	80	¥400
【J&T環境株式会社様への搬入】				
・蛍光灯	25	kg	260	¥6,500
収集運搬費	1	車	28,000	¥28,000
諸経費	1	式	3,000	¥3,000
搬出作業員費	2	名	15,000	¥30,000
【参考】				
・機密書類処理(500kg未満の場合)	1	式	17,500	※
・機密書類処理(500kg以上の場合)	1	kg	35	※
・機密書類処理(500kg未満の場合、積み合わせ回収時)	1	式	12,500	※
・機密書類処理(500kg以上の場合、積み合わせ回収時)	1	kg	25	※
以下余白				
小計				¥88,900
消費税				¥8,890
合計				¥97,790

備考

- ・回収日当日、車両停車位置の確保をお願いいたします。
- ・回収当日までに、廃棄物についてなるべく1か所にまとめていただきますようお願いいたします。
- ・回収に際し、事前に契約が必要となります。

ワゴン：6台、35kg = 210kg
5kg

机：30kg

椅子：10kg

ビデオデッキ：5kg

レターケース：4つ

ファイル：30こ

蛍光灯：60本

たな：

つくえ2つ

掃除機：1つ

30kg

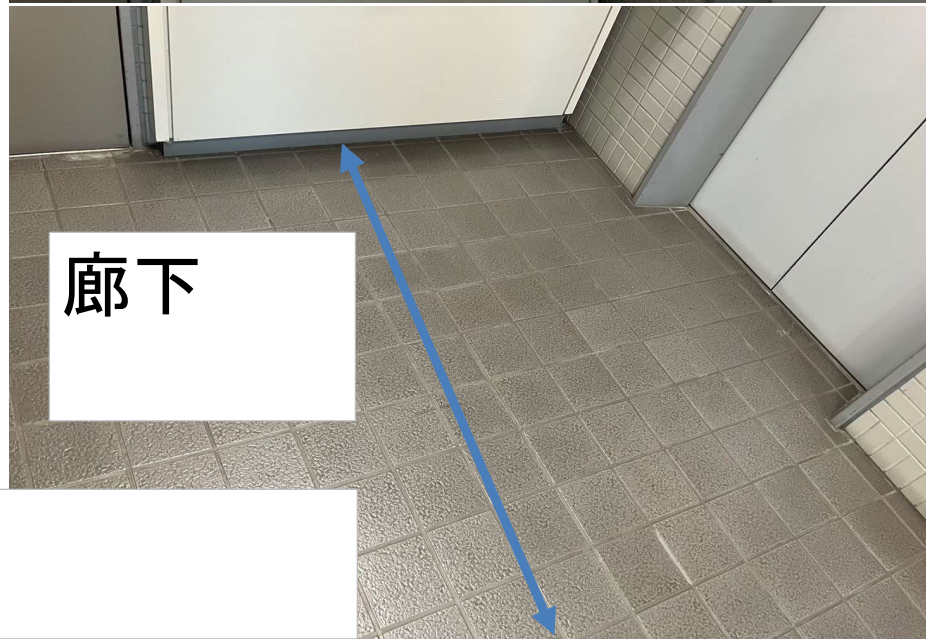
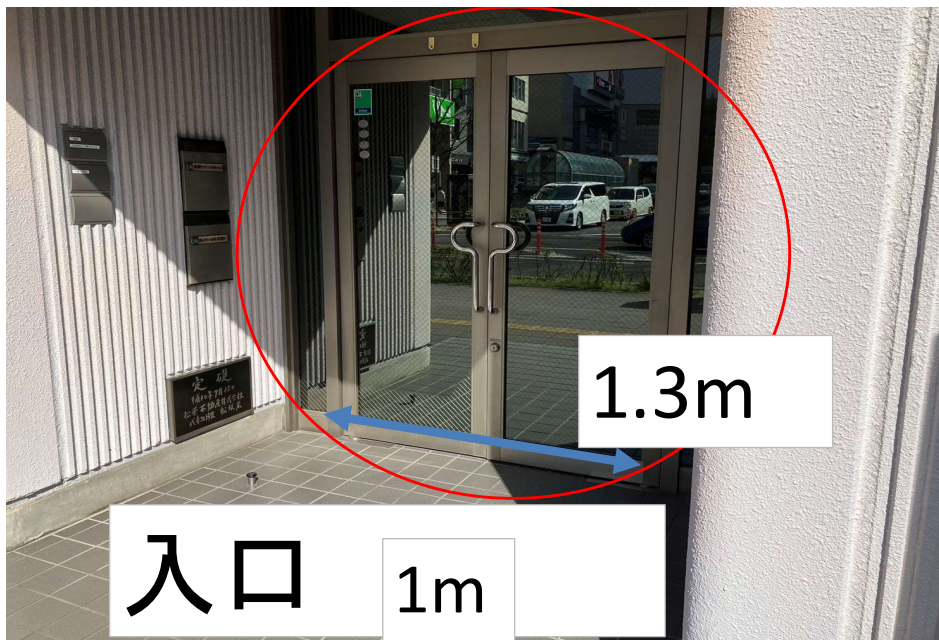

4F



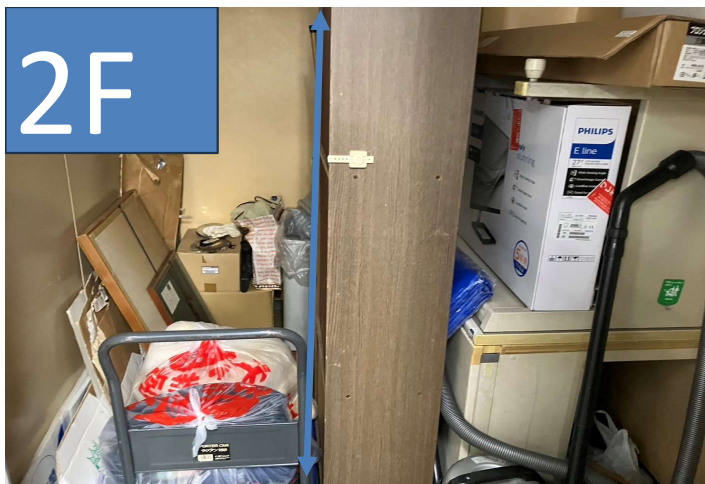

棚
高さ:1.27m
横:0.5m
奥行き:0.46m

机
高さ:0.7m
横:1.15m
奥行き:0.7m

2F扉
高さ:2m
横:0.78m

