

## 作業指示書

1	マニフェスト排出事業者	株式会社シーアイメディック				
2	住所	宮城県仙台市青葉区上杉5-3-47 上杉オオウラ4F				
3	TEL	022-722-3260				
4	マニフェスト排出事業場					
5	住所	同上				
6	TEL					
7	客先担当者	鮫名様				
8	A表の取り扱いについて	お渡し				
9	＜ 廃棄物の出庫先 ＞					
	○ 自社	イーストコア		宮城県環境事業公社		
	鈴木工業	J&T環境		万力		
	東北油化工業	BWM		昭和羽前建設工業		
10	＜ 注意事項 ＞					
	月 日( ) 時					
	廃プラ2m³、業務用冷蔵庫2台 計2.5m³程度(フロン自社1台、ヤマナカ1台)					
	先方敷地内駐車の上、回収。EVで搬出予定。EV内・通路養生あり。					
	養生・搬出については、ユニティーに委託予定。					
11	＜ 準備物 ＞					
	パレット2枚、洗濯機箱2箱					
11	＜ 現場地図 廃棄物置場図 ＞					
12	＜ マニフェスト ＞					
	／		／		／	
	／		／		／	
	／		／		／	
	／		／		／	
	／		／		／	

承認	営業担当
	石井

# 御 見 積 書



株式会社シーアイメディック 御中

令和6年6月10日

株式会社サイコー

代表取締役 服部 泰子

御見積金額 ￥99,000 (税込)

件 名 : 産業廃棄物回収の件  
支払条件: 別途打ち合わせによる  
有効期限: 見積提出後1ヶ月

この御見積書は概算数量となります。  
見積条件: 実際のご請求は実数量を計測したものとさせていただきますので御了承願います。

〒983-0828  
宮城県仙台市宮城野区岩切分台1丁目8-4  
TEL: 022-255-3150  
FAX: 022-255-9955

承認	承認	作成
		石井

品名	数量	単位	単価	金額
【産業廃棄物処分】				
〔株式会社サイコーへの搬入〕				
・廃プラスチック類	100	kg	80	¥8,000
・金属くず	200	kg	無償	無償
フロン処理費	2	台	5,000	¥10,000
搬出作業員費	2	名	15,000	¥30,000
養生費	1	式	5,000	¥5,000
養生資材運搬費	1	車	12,000	¥12,000
収集運搬費	1	車	25,000	¥25,000
【参考】				
〔J&T環境(株)様への搬入〕				
蛍光灯※1	1	kg	260	※
以下余白				
小計				¥90,000
消費税				¥9,000
合計				¥99,000

## 備考

- ・契約外品目については、残置もしくはご返却となる場合がございます。
- ・冷凍庫搬出のため、搬出作業員を手配しております。
- ・回収日当日、車両停車位置の確保をお願いいたします。
- ・※1蛍光灯廃棄の場合、事前に契約が必要となります。

ラック：1つ（金属）  
30kg  
サーキュレーター：1つ（プラ）  
1kg  
台車：1つ（プラ）  
10kg  
プリンター：1つ（プラ）  
15kg  
カラーボックス：1つ（プラ）  
5kg  
段ボール：1箱（プラ）  
10kg  
冷凍庫：1つ  
フロン5000円  
冷凍庫：1つ  
フロンヤマナカ確認  
養生20m程度  
ユニティー2名

高速代  
2000円

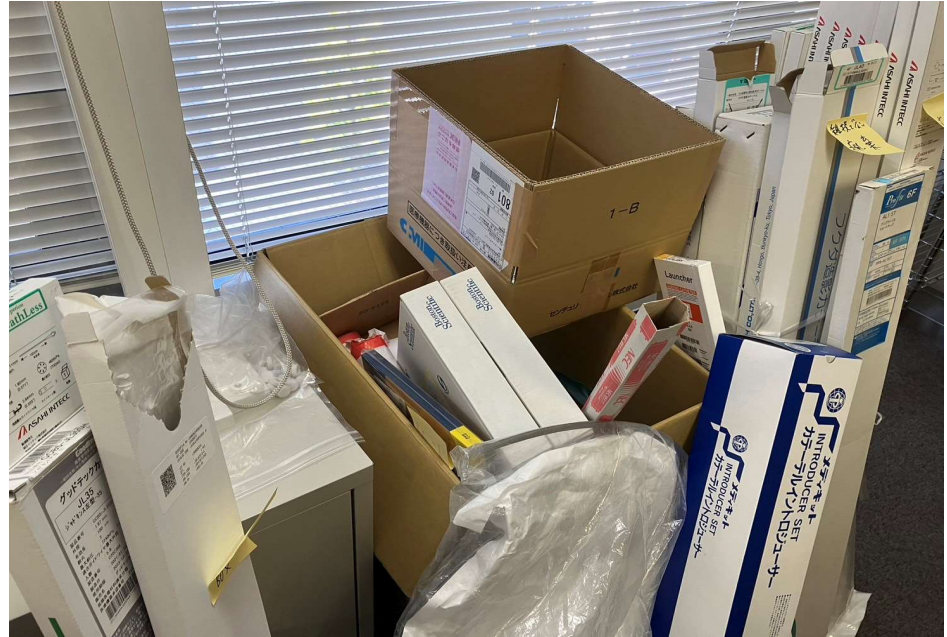



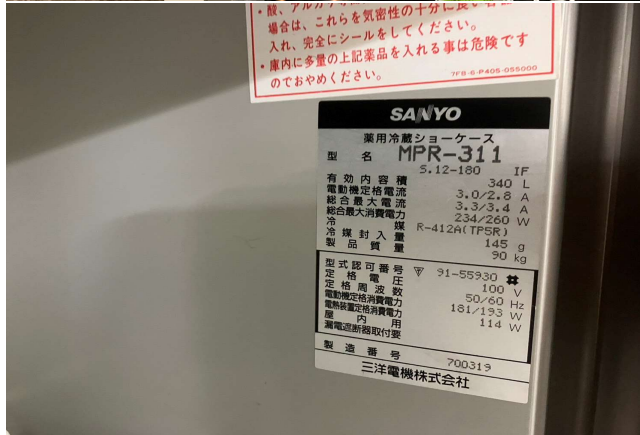

横:0.8m  
奥行き:0.45m  
高さ:1.8m



EVと通路は養生